

Настройка Outlook Express

1. Запустите программу Outlook Express. Зайдите в меню "Сервис" > "Учетные записи" ("Tools" > "Accounts")

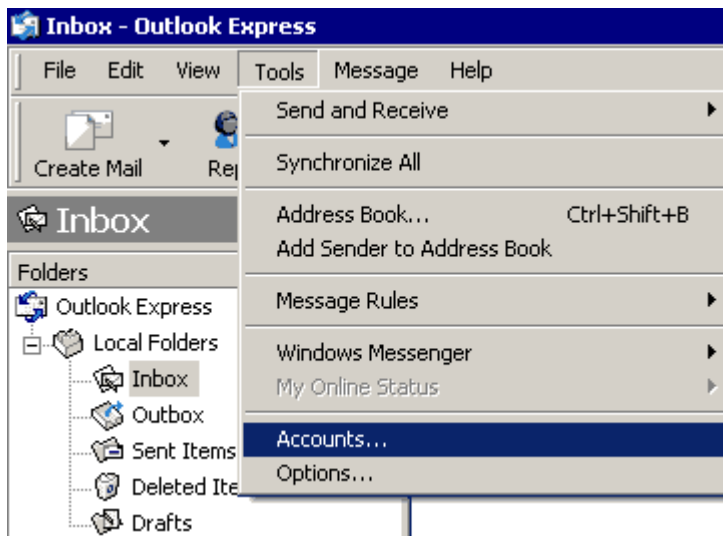

2. Откроется окно "Учетные записи Интернета". Нажмите кнопку "Добавить" ("Add") и выберите пункт "Почта" ("Mail"). Нажмите кнопку "Далее" ("Next")

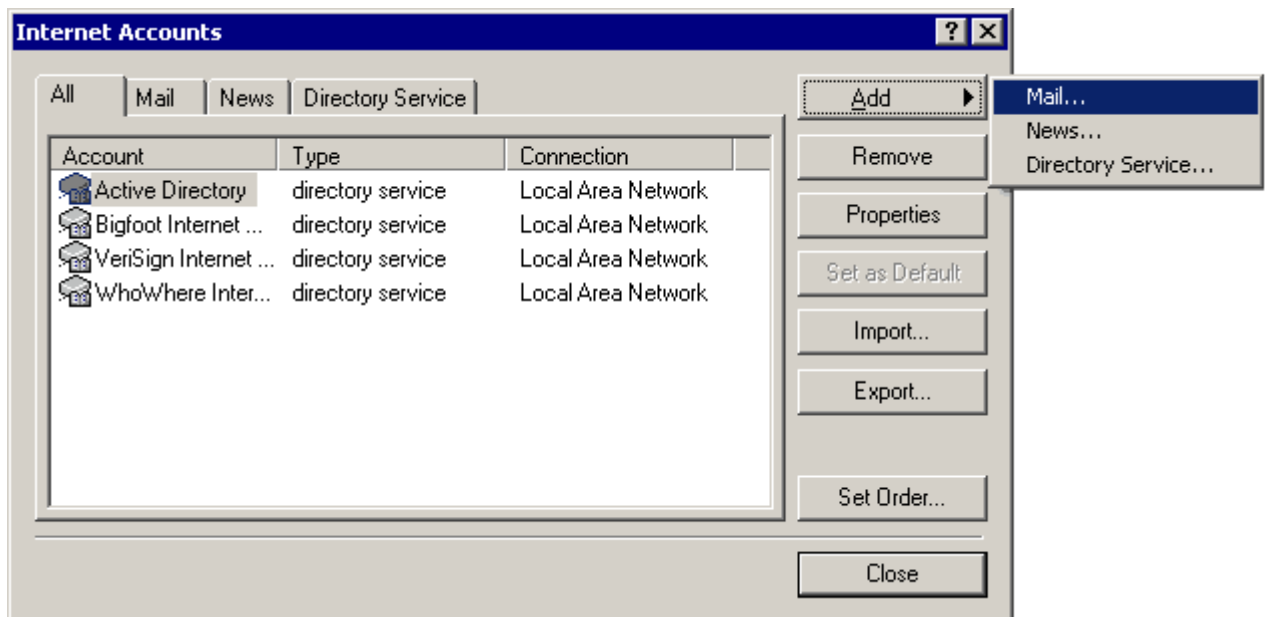

3. Откроется окно настройки почтовой службы. В поле "Ваше Имя" ("Display Name") укажите Ваше Имя, которое увидит человек, получивший от Вас письмо. После ввода имени нажмите кнопку "Далее" ("Next")

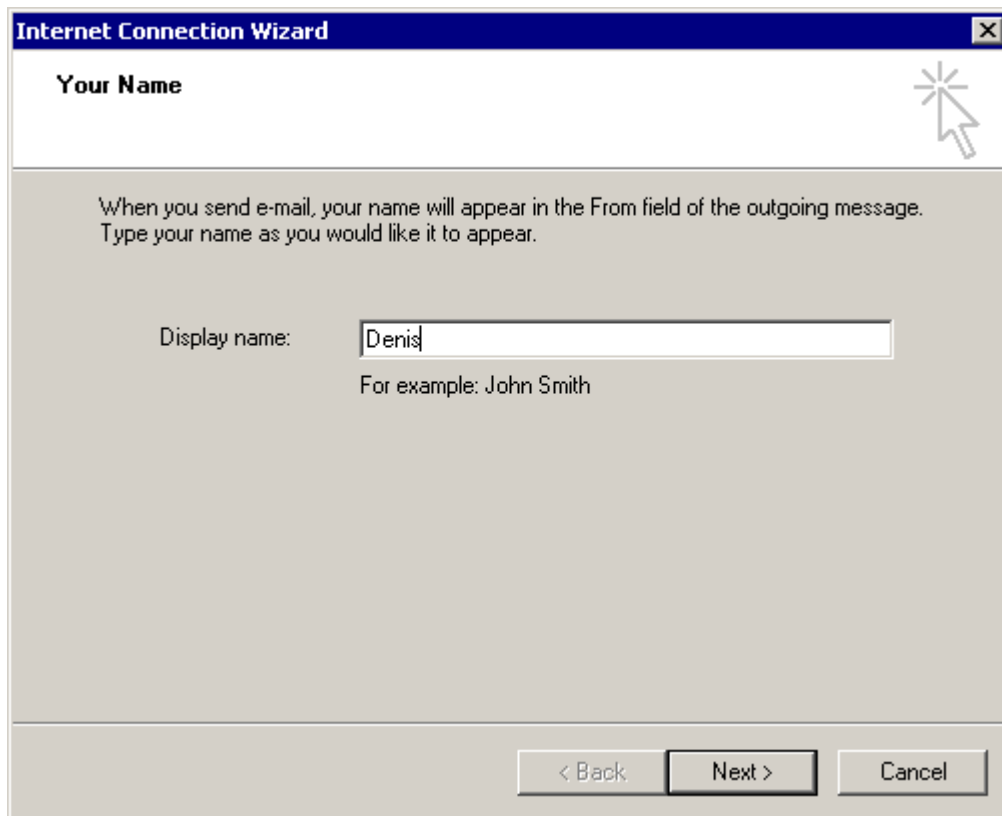

4. В появившемся окне в поле "Адрес электронной почты" ("E-mail address") укажите тот адрес, который вы получили при регистрации. Адрес надо указать целиком. Нажмите "Далее" ("Next")

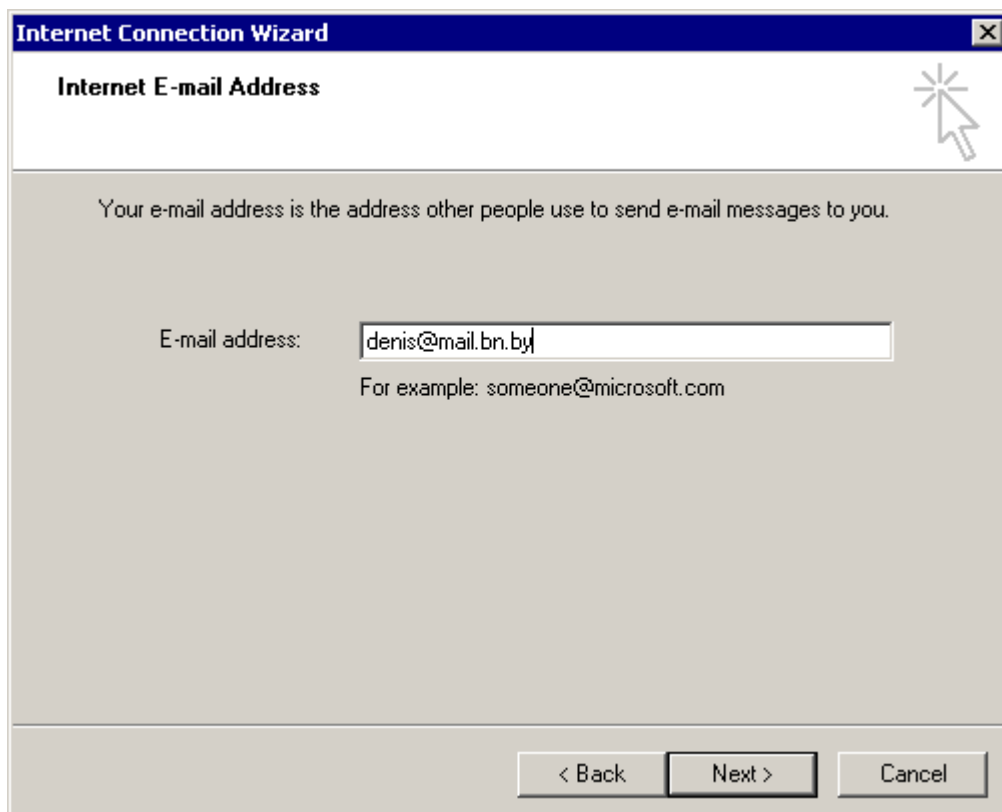

5. В следующем окне надо указать имена серверов входящей и исходящей почты ("POP3 server" и "SMTP server").
В обоих случаях укажите - mail.bn.by. Для продолжения нажмите кнопку "Далее" ("Next")

- A dropdown menu for 'My incoming mail server is a' set to 'POP3'.
- A text box for 'Incoming mail (POP3, IMAP or HTTP) server:' containing 'mail.bn.by'.
- A text box for 'Outgoing mail (SMTP) server:' containing 'mail.bn.by'.
- Buttons at the bottom: '< Back', 'Next >', and 'Cancel'.

6. Теперь Вам надо указать имя пользователя и пароль. В поле "Учетная запись" ("Account name") впишите имя, которое Вы указали при заполнении адреса электронной почты до значка "@". В поле "Пароль" ("Password") впишите пароль. Поставьте галочку "Запомнить пароль" ("Remember password").
Нажмите кнопку "Далее" ("Next")

- A text box for 'Account name:' containing 'denis'.
- A text box for 'Password:' containing a series of dots.
- A checked checkbox for 'Remember password'.
- Text: 'If your Internet service provider requires you to use Secure Password Authentication (SPA) to access your mail account, select the 'Log On Using Secure Password Authentication (SPA)' check box.'
- An unchecked checkbox for 'Log on using Secure Password Authentication (SPA)'.
- Buttons at the bottom: '< Back', 'Next >', and 'Cancel'.

7. В новом окне нажмите кнопку "Готово" ("Finish")

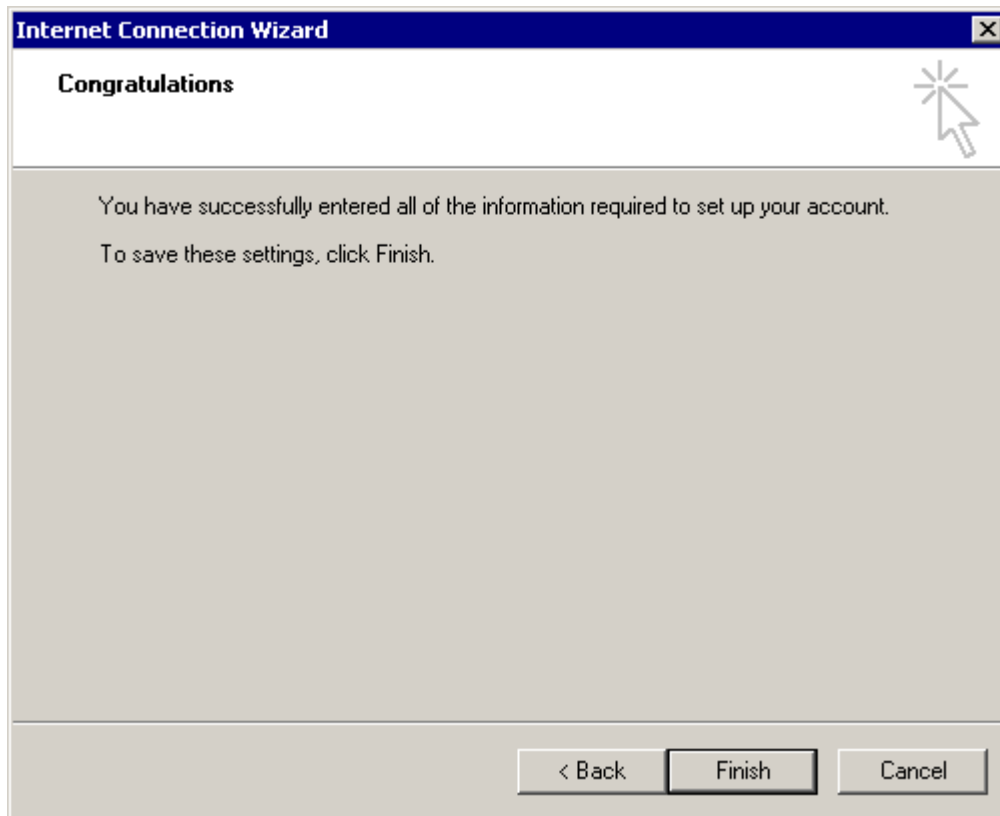

8. Далее заходим в пункт главного меню программы "Сервис" > "Учетные записи" > закладка "Почта" > "Свойства" ("Tools" > "Accounts" > "Mail" > "Properties") и ставим галочку на "Проверка подлинности пользователя" ("My server require authentication")

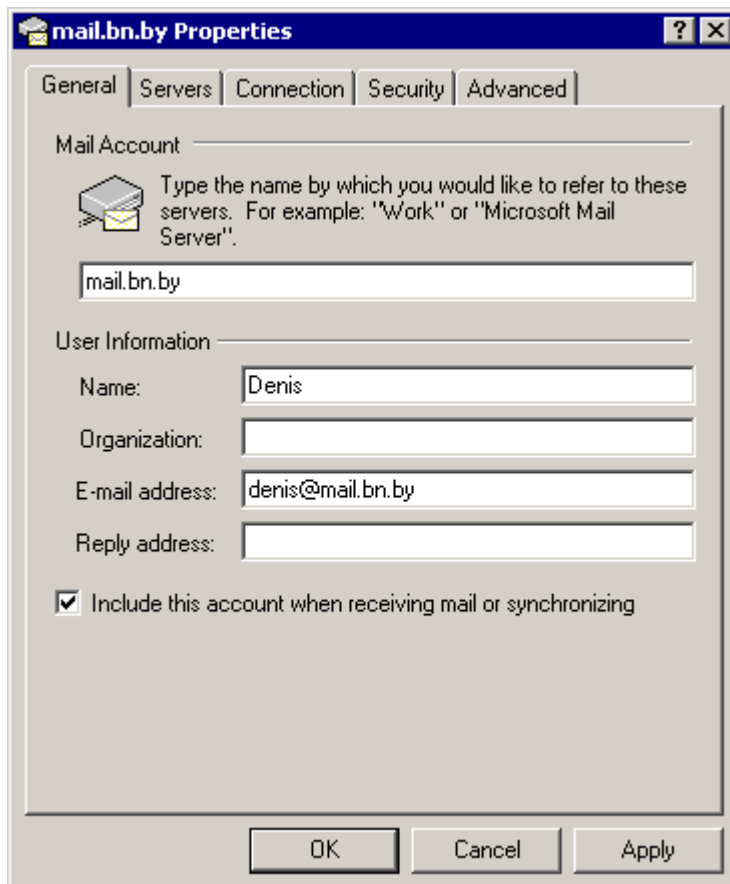

mail.bn.by Properties

General Servers Connection Security Advanced

Server Information

My incoming mail server is a POP3 server.

Incoming mail (POP3): mail.bn.by

Outgoing mail (SMTP): mail.bn.by

Incoming Mail Server

Account name: denis

Password: ****

Remember password

Log on using Secure Password Authentication

Outgoing Mail Server

My server requires authentication

Settings...

OK Cancel Apply